

PIANO TERRA (Stato di fatto)

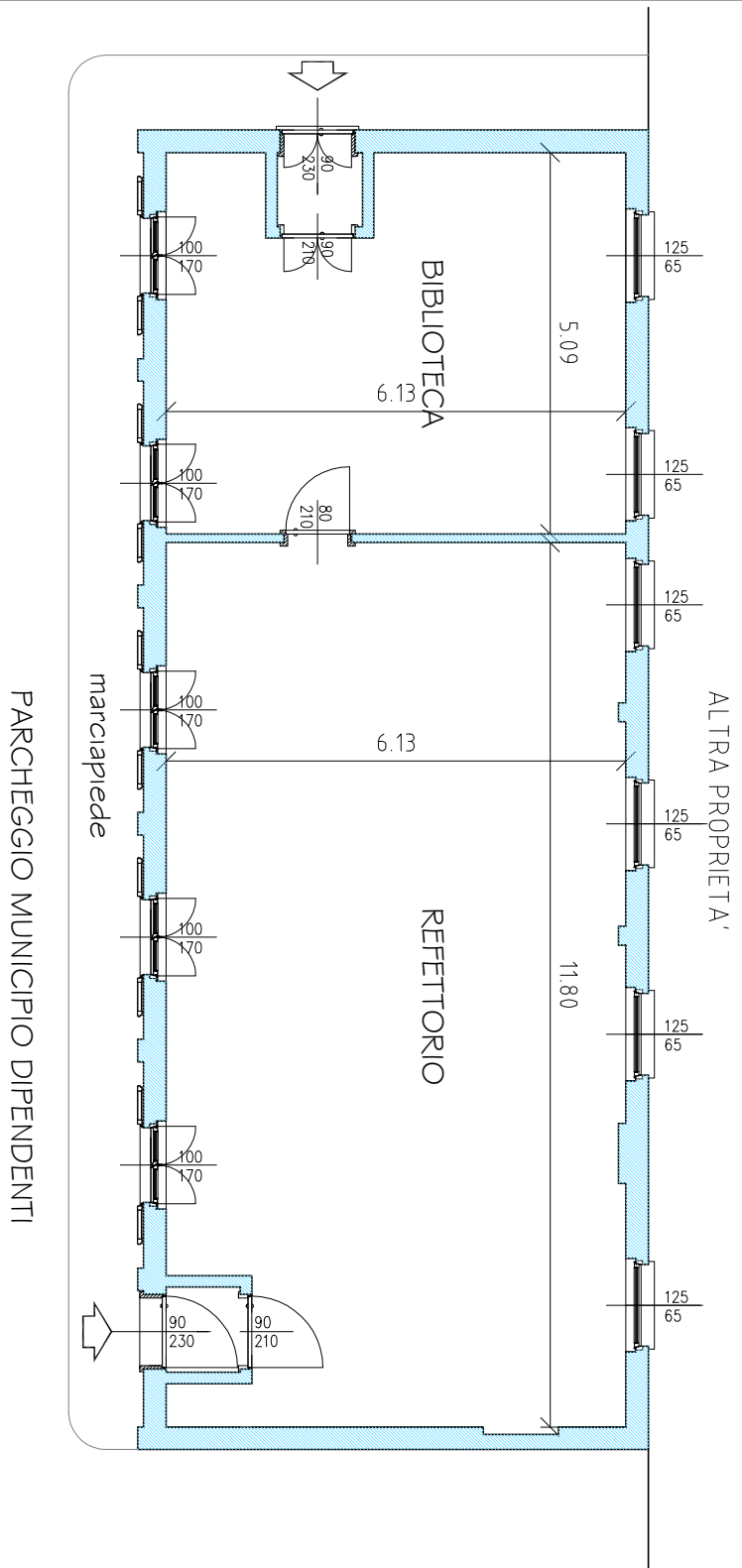

PIANO	DESTINAZIONE D'USO LOCALE	SUP. PAV. mq.	FINESTRE	SUP. FIN. mq.	R.A.I.
TERRA	REFETTORIO	72.33	(1.00x1.70)x3	5.10	18.67
			(1.25x0.65)x4	3.24	
	BIBLIOTECA	31.20	(1.00x1.70)x2	3.40	10.22
			(1.25x0.65)x2	1.62	

DEMOLIZIONI	PIANO TERRA (Confronto)
COSTRUZIONI	

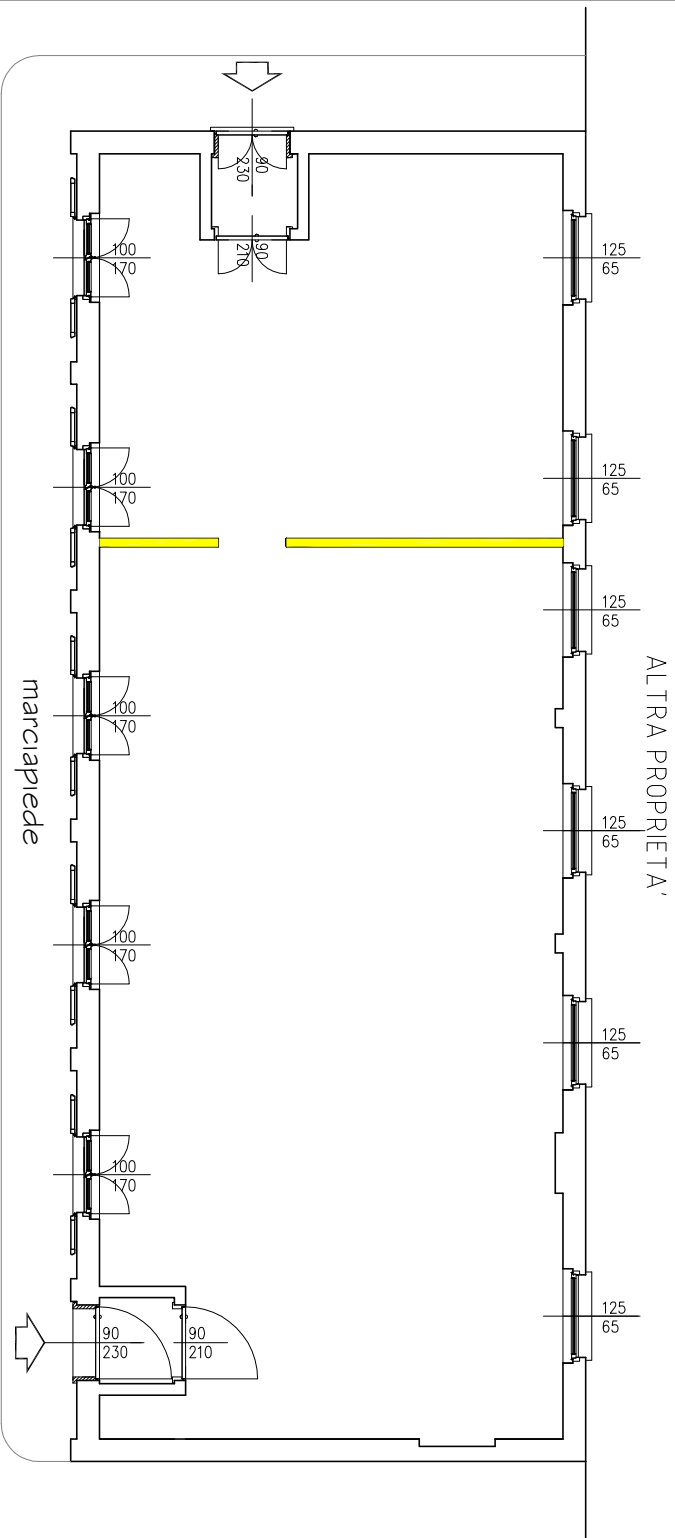

AL SENSI DEL DECRETO MINISTERIALE 18 DICEMBRE 1975 TABELLA 6 - STANDARD DI SUPERFICIE SCUOLA ELEMENTARE Piano 2 - Altimia collettive - mensa e relativi servizi			
DESTINAZIONE D'USO LOCALE	SUP. PAV. mq.	mq/alunno	N. ALUNNI TURNO UNICO
REFETTORIO	104.21	0.707	147.873
			74.44

C) CON IPOTESI DEL DOPPIO TURNO

PIANO	DESTINAZIONE D'USO LOCALE	SUP. PAV. mq.	FINESTRE	SUP. FIN. mq.	R.A.I.
TERRA	REFETTORIO	104.21	(1.00x1.70)x3	5.10	17.80
			(1.25x0.65)x4	3.24	
			(1.00x1.70)x2	3.40	
			(1.25x0.65)x2	1.62	

PIANO TERRA (Stato in progetto)

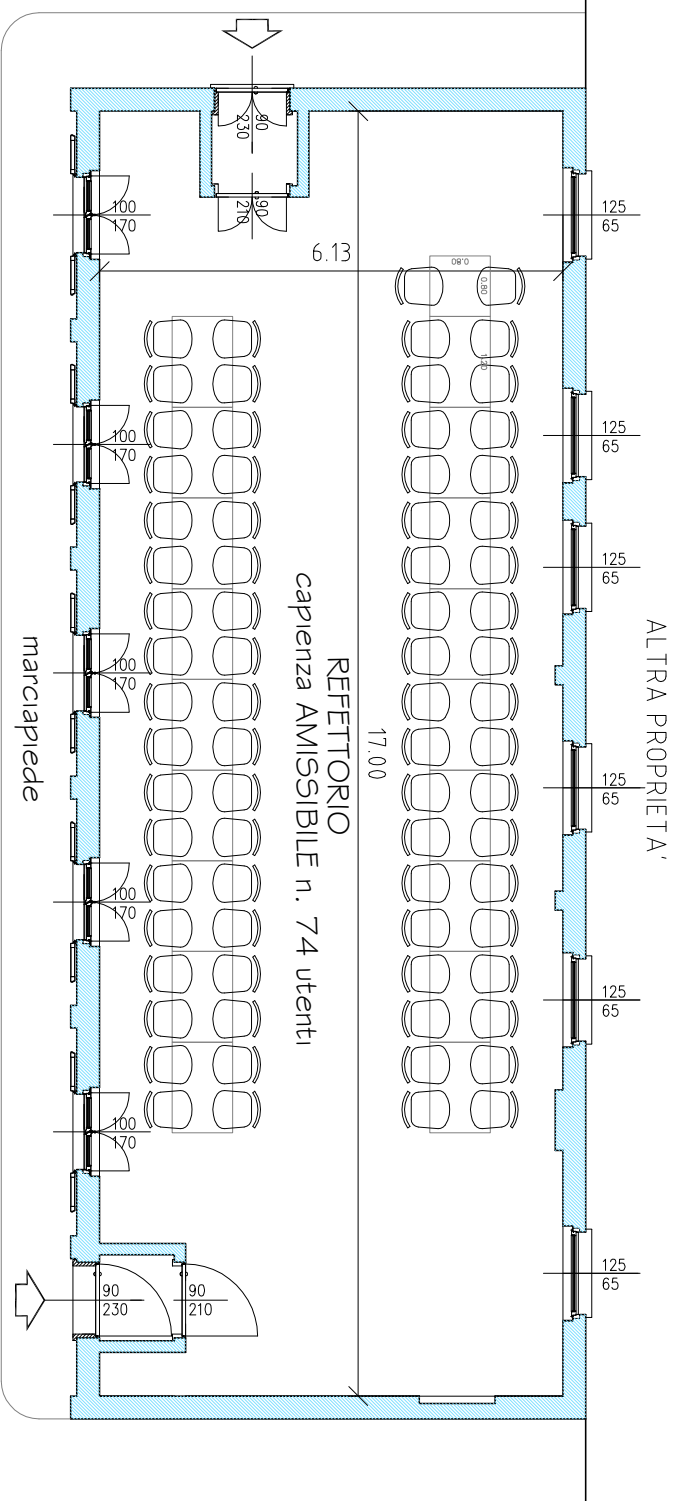

Estratto di mappa

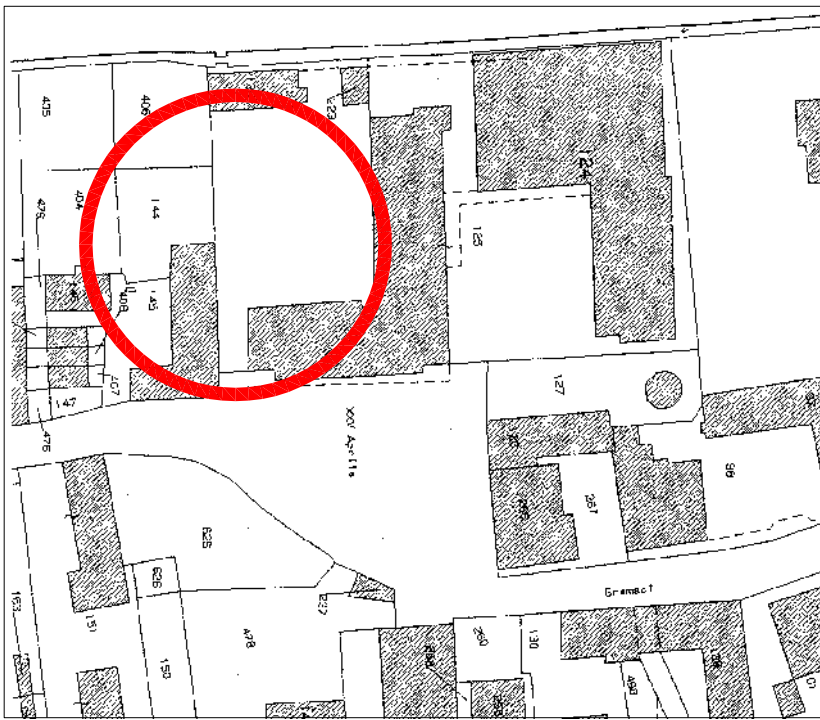

Estratto P.G.I.

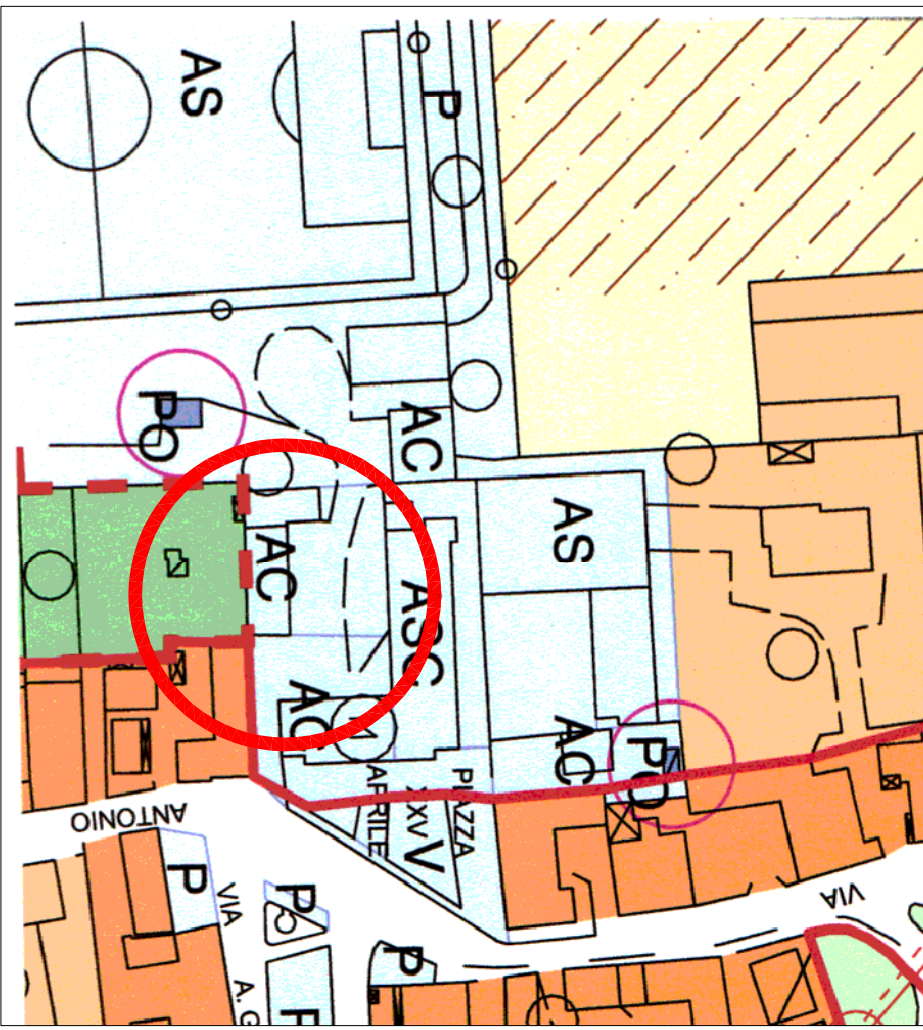

Barbara Dragoni <i>Architetto</i> ORDINE DEGLI ARCHITETTI DI LODI N. 233		Via Gramsci, 10 26028 TURANO LOD. (LO) Tel. 347/232690 e-mail: dragonibarb@libero.it P.VIA 12661150156
COMUNE DI TURANO LODIGIANO	DATA MAGGIO 2017	
IL PROGETTISTA E D.L. LA PROPRIETA' COMUNE DI TURANO LODIGIANO	AGG.	
OGGETTO EDIFICIO 2: MODIFICHE INTERNE CON AMPLIAMENTO MENSA	TAVOLA N. 8	
DESCRIZIONE (Stato di fatto-Confronto-Stato in Progetto) TABELLE R.A.I.(Stato di fatto-Stato in progetto)-Tabelle SUP. MINIME	SCALA 1:2000 1:100	